

**STADT RAUENBERG**

**VORHABEN- UND  
ERSCHLISSUNGSPLAN ZUM**

**VORHABENBEZOGENEN  
BEBAUUNGSPLAN**

**"WEINBERG-WANDERHÜTTE  
AUF DEM MANNABERG"**

**- Perspektive, Schnitt -**

**12.09.2024**

**Maßstab = 1:200**

**STERNEMANN  
UND GLUP**  
FREIE ARCHITEKTEN UND STADTPLANER  
ZWINGERGASSE 10 74889 SINSHEIM  
TEL.: 0 72 61 / 94 34 0 FAX: 0 72 61 / 94 34 34  
E-MAIL: INFO@STERNEMANN-GLUP.DE

Planverfasser des Hochbaus:

**E. Reiss**

Dipl. Ing. (FH) freier Architekt  
Dipl. Ing. (FH) Bauingenieurwesen

Gotthard-Schuler-Strasse 5  
69242 Mühlhausen

Tel. +49 7253 9251-0  
Fax. +49 7253 9251-15



Perspektive

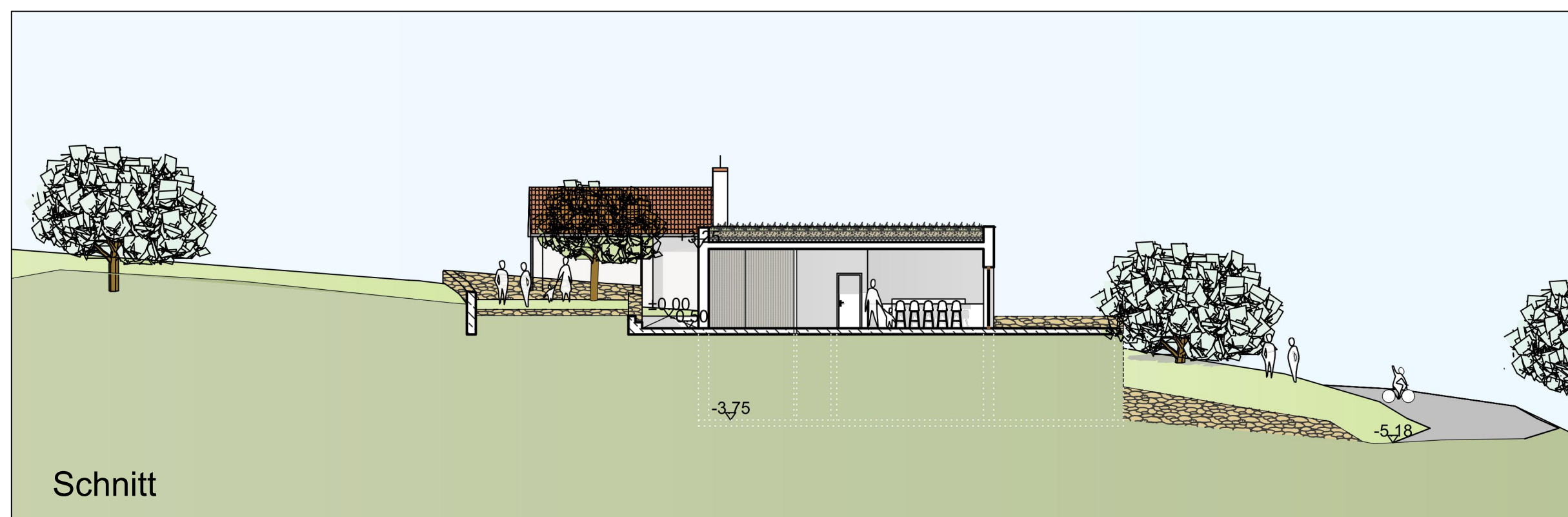

Schnitt