

NEU Altbau Schnitt B-B

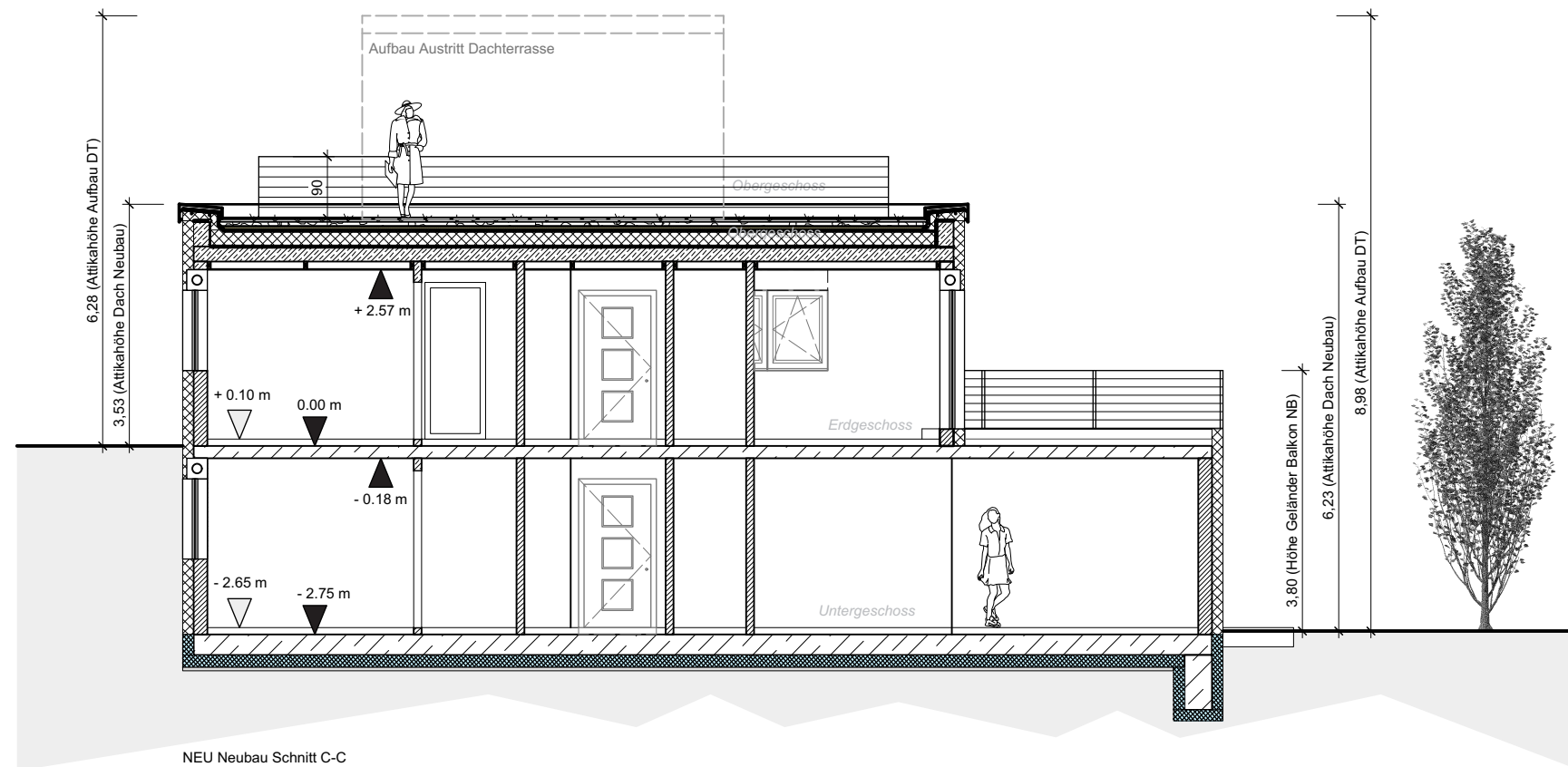

NEU Neubau Schnitt C-C

Legende			
■	= Mauerwerk; massiv	▽	= OK FFB
■	= Mauerwerk; Trockenbau	▼	= OK RFB
■	= Stahlbeton	▲	= UK RD
■	= Bestandsmauerwerk	△	= UK FD
■	= Dämmebenen/ -schichten		
	= Abbruch und Rückbau		BRH: gemessen ab RFB

Nordausrichtung

Projekt-Nummer
027-20

Bauvorhaben
**Machbarkeitsstudie:
Umbau eines Wohnhauses,
Erweiterung eines Wohnhauses**

Bauort
St.-Wolfgang-Straße 3
69231 Rauenberg - OT Malschenberg
Flst. 3424/1

Bauherr
**Fa.
Quantum II Real Estate**
F 2, 11
68169 Mannheim

Planinhalt
Schnitt B-B, C-C

Datum 17.12.2021	gez. hb
---------------------	------------

Maßstab 1 : 100	Planungsstand Vorentwurf
---------------------------	-----------------------------

Planbez. + Index 027-20-VE3a-SchnittBB+CC-4	Planstand <input type="radio"/> Vorabzug <input checked="" type="radio"/> Zeichnung <input type="radio"/> Änderung
--	---

Planverfasser

Kollenz + Konsorten
Planungsgesellschaft
Sitz: 69254 Malsch
GF: Christian Kollenz

Marktstraße 4
69168 Wiesloch
Tel. 06222- 959080-0
Fax 06222- 959080-9

KOLLENZ+KONSORTEN

idee & entwurf urheberrechtlich geschützt