

Ansicht Bergseite

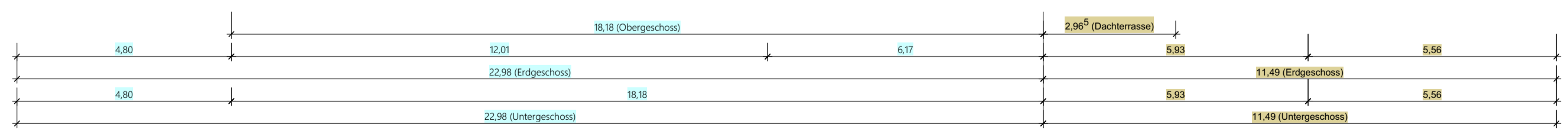
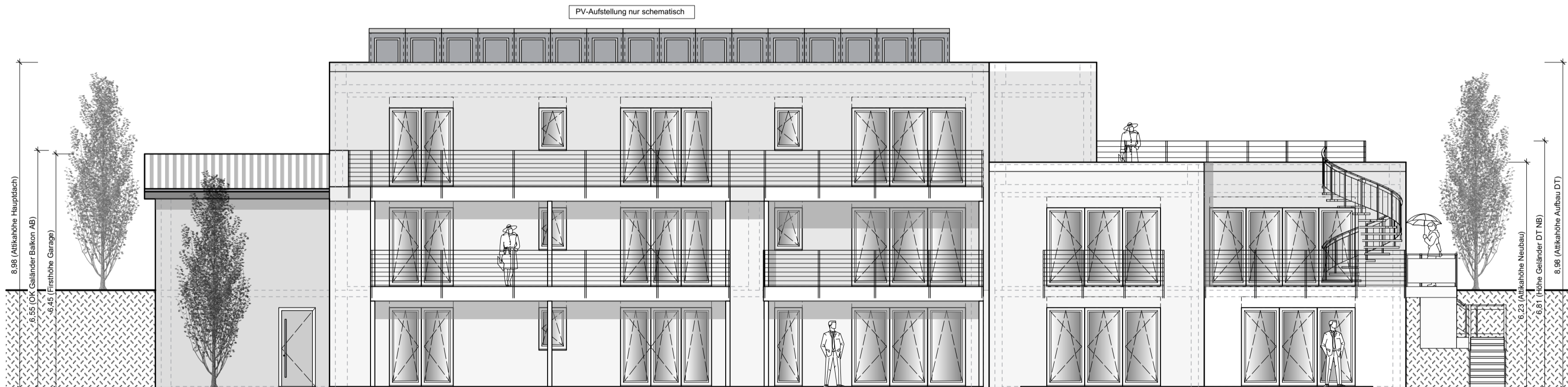

Ansicht Talseite

Legende			
■	= Mauerwerk; massiv	▽	= OK FFB
■	= Mauerwerk; Trockenbau	▼	= OK RFB
■	= Stahlbeton	▲	= UK RD
■	= Bestandsmauerwerk	△	= UK FD
■	= Dämmebenen/-schichten		
■	= Abbruch und Rückbau		

Nordausrichtung

Projekt-Nummer
027-20

Bauvorhaben
**Machbarkeitsstudie:
Umbau eines Wohnhauses,
Erweiterung eines Wohnhauses**

Bauort
St.-Wolfgang-Straße 3
69231 Rauenberg - OT Malschenberg
Flst. 3424/1

Bauherr
**Fa.
Quantum II Real Estate**
F 2, 11
68169 Mannheim

Planinhalt
Ansichten Tal-, Bergseite

Datum 17.12.2021 Ergänz. PV-Anl. v. 27.01.2022	gez. hb
Maßstab 1 : 100	Planungsstand Vorentwurf
Planbez. + Index 027-20-VE3a-Ans1-5	Planstand <input type="radio"/> Vorabzug <input checked="" type="radio"/> Zeichnung <input type="radio"/> Änderung

Planverfasser
KOLLENZ+KONSORTEN
Kollenz + Konsorten
Planungsgesellschaft
Sitz: 69254 Malsch
GF: Christian Kollenz
Marktstraße 4
69168 Wiesloch
Tel. 06222- 959080-0
Fax 06222- 959080-9